

Come effettuare la Migrazione da PMH to SWAN (da iParadox a Insite Gold)

Scaricare Insite Gold da Google Play o da App Store. Aprire l'applicazione e premere il tasto + in alto nello schermo, come per aggiungere un sito. Premere il tasto "Migrate PMH Site".

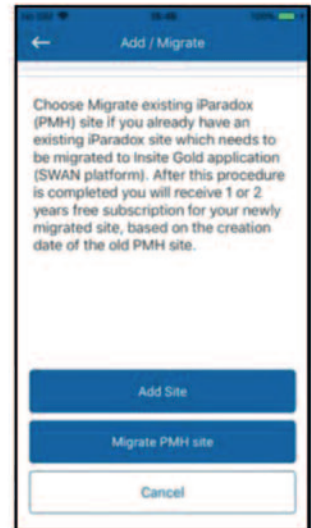

- 1) Nella prima schermata compilare la Nazione (Country)*, il Codice Principale della centrale (Master Code), la Password del modulo IP150 (di default era "paradox" se non era stata cambiata), ed il nome del sito registrato in PMH (Site ID).
Se Sito e il Codice Principale sono validi e se il **sistema è disinserito** verrà mostrata la schermata successiva.

*La procedura di migrazione non è offerta all'utente finale nelle seguenti nazioni: Belgio, Olanda, Svezia, Danimarca, e Norvegia; bisogna contattare l'installatore..

Se i componenti hardware dell'installazione non supportano la migrazione, verrà mostrato il seguente messaggio "Contact your Dealer" (Contattare Installatore). La centrale o il modulo IP dovranno essere sostituiti.



- 2) Compilare la Master email (email dell'utente) e, opzionale, la email dell'Installatore (verrà usata per l'assistenza). Premere poi il tasto Continue to Email.



Migrate PMH site - Summary

Site ID
MyHome

Master email

Installer email (Optional)

Continue to Email

Cancel

- 3) Una email verrà inviata all'utente Principale per la conferma. Selezionare il tasto Activate presente nella email. Se la email non arriva entro 3 minuti, controllare nella cartella "spam" o premere ancora sul tasto Invia email.



Token activation

Site Created

Dear customer,

We are pleased to inform you that the following site was created.

Site ID: MyHome

Panel ID: 290f294d

Email: johnsmith@gmail.com

CONFIRMATION EMAIL SENT

Please check mailbox and validate token to activate account.

A reference screenshot has been stored in your picture gallery.

Waiting for token activation

- 4) Una volta premuto il tasto **Activate**, il sistema, che deve essere disinserito inizierà il processo di aggiornamento. Saranno necessari fino a 20 minuti per concludere l'operazione. Quando l'aggiornamento sarà completato, verrà inviata alla vostra applicazione una notifica push di conferma.

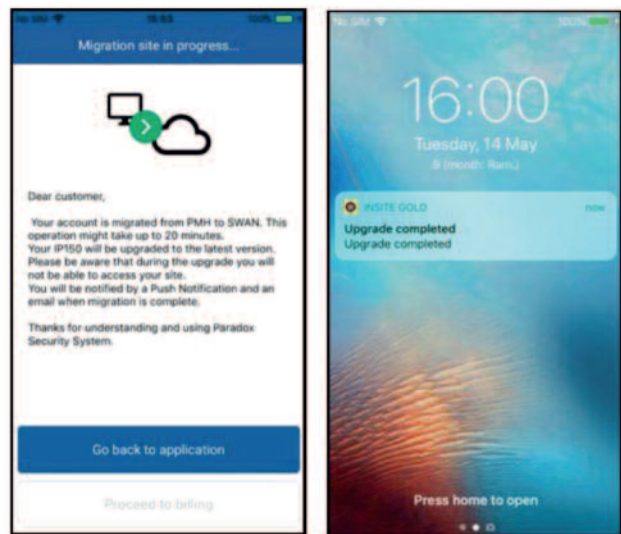

- 5) Entrare nel sito premendo **“Proceed to billing”**. Inserire le informazioni necessarie per il pagamento; in questo modo si completerà la migrazione.

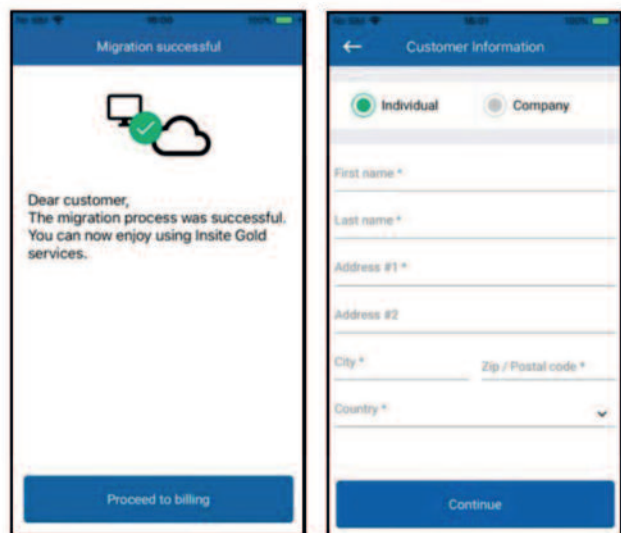

Opzioni di Pagamento per la Migrazione dei Siti:

Dopo avere provveduto al pagamento per un anno: per i siti creati in PMH dopo il mese di Gennaio del 2017 verranno aggiunti, gratuitamente, altri due anni di servizio gratuito, per i siti creati in PMH prima del mese di Gennaio 2017, verrà aggiunto, gratuitamente, un anno di servizio gratuito.

Una volta confermato il pagamento, potrete utilizzare la nuova applicazione Insite Gold per la gestione del vostro sito.